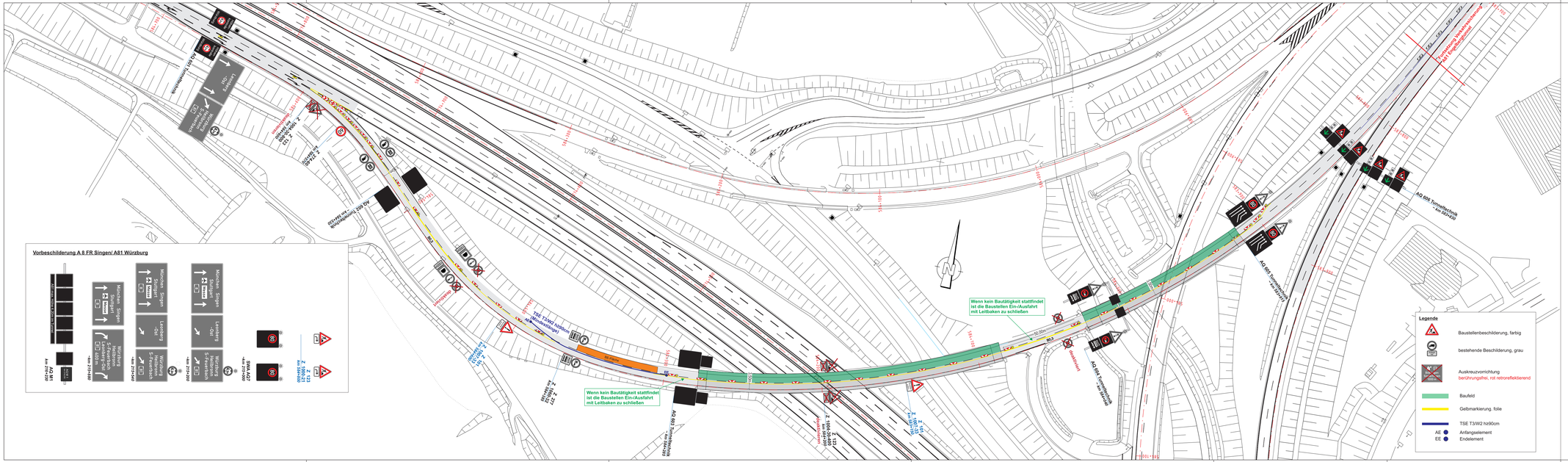

	bearbeitet	23.12.25	
	geändert	04.02.26	

Die Autobahn Südwest	bearbeitet	Datum	Name
	freigegeben	Datum	Name
	Projekt-Nr. AP.02230.0015		

Nr.	Art der Änderung	Datum	Zeichen

Lagesystem		Stand Kataster	
Höhensystem		Stand Vermessung	

AUSFÜHRUNGSPLANUNG

Die Autobahn GmbH des Bundes Straße: A8 / A81 Karlsruhe - Heilbronn Betriebskilometer: 584+300 - 583+900 Streckenabschnitt: VNK XXXX XXX - NNK XXXX XXX PROJIS-Nr.: AP.02230.0015	Unterlage / Blatt-Nr.: 1 / 1 (3) Lageplan BA1 BW-Nr.: 7220 710 und 7220 715 Maßstab: 1 : 1.000

A8 / A81 BW-Sanierung am AD Leonberg
Rampe Karlsruhe - Heilbronn

Aufgestellt: Niederlassung Südwest Außenstelle Stuttgart-Vaihingen Stuttgart, den	Zur Ausführung freigegeben: Niederlassung Südwest Außenstelle Stuttgart-Vaihingen Stuttgart, den